Informe Técnico



ÍNDICE DE PRECIOS AL CONSUMIDOR (IPC-JUY)

SAN SALVADOR DE JUJUY - PALPALÁ

Octubre de 2026

Gobierno de Jujuy
Crece con la gente

dipec
DIRECCIÓN PROVINCIAL DE ESTADISTICA Y CENSOS

Autoridades

GOBERNACIÓN DE LA PROVINCIA DE JUJUY

Gobernador de la Provincia:
CPN Carlos Sadir

Vicegobernador de la Provincia:
Alberto Bernis

MINISTERIO DE HACIENDA Y FINANZAS

Ministro de Hacienda y Finanzas:
CPN Eduardo Federico Cardozo

DIRECCIÓN PROVINCIAL DE ESTADÍSTICA Y CENSOS

Directora Provincial de Estadística y Censos:
Ing. Norma Pereyra Rodríguez

Equipo técnico responsable

Dirección y control técnico:	Lic. Julia Reinaldi
Departamento Cuentas Provinciales:	
Coordinación, diagramación, procesamiento y análisis:	Lic. Julia Reinaldi Lic. María Soledad Beramendi Lic. Marcos Cruz Calisaya Lic. Daniela Pastrana Nicolás Cruz Juan Uzqueda Nicolás Villarroel Pedro Corro Fernanda Trejo Lorena Narváez Meneses Maximiliano López
Supervisores:	Álvaro Miguel Ángel Liquez Carolina Antonella Cortez
Analistas recepcionistas:	Silvia Daniela Juárez María Lorena Mercado Oscar Alfredo Pastrana
Relevadores:	María Castillo Maximiliano Rodríguez Alejandro Limache María Cecilia Mercado Noelia Salomé Venencia Ariel Leopoldo Olivera Luciana Martina Quispe Héctor Fabián Almazán Hugo Emilio Barea Camila María José Chazarreta
Diseño editorial:	David Paoloni Gabriela López
Desarrollo software:	APU Nicolás Martínez

Índice

Aspectos Generales 4

Cuadro 1. Variaciones de octubre de 2026 respecto del mes anterior, según divisiones 5

Cuadro 2. Variaciones de octubre de 2026 respecto del mes anterior. Provincia de Jujuy, Región NOA y Nacional 5

Cuadro 3. Incidencia de las divisiones en las variaciones del nivel general del IPC en San Salvador de Jujuy - Palpalá. Resultados con respecto al mes anterior 7

Gráfico 1. Variaciones porcentuales de octubre de 2026 con respecto al mes anterior 6

Cuadro 5. Precios al consumidor de un conjunto de alimentos, bebidas y otros artículos 7

Cuadro 6. Índice de precios al consumidor. Ponderaciones de la canasta, según divisiones 8

Grafico 2. Estructura de la ponderación del IPC. San Salvador de Jujuy - Palpalá 8

Grafico 3. Evolución histórica de las variaciones porcentuales mensuales del Nivel General del Índice de precios al consumidor de Jujuy, NOA y Nacional. Años 2018-2026 9

Aspectos generales

¿Qué es el IPC?

El IPC es un indicador que mide la variación de los precios producidos en un grupo determinado de bienes y servicios (canasta del índice) representativos del gasto de consumo de los hogares residentes en una región geográfica determinada.

¿Cómo se calcula?

Se realiza el seguimiento de los precios durante un mes de ese grupo de Bienes y Servicios, y el promedio de los mismos se comparan con los promedios de los precios del mes anterior, resultando de allí la variación (%).

Características del relevamiento de precios

Cada mes se observa una cantidad aproximada de 12.000 precios en los puntos de recolección. El relevamiento se efectúa todos los días hábiles del mes y abarca negocios tradicionales de distintos rubros, súper e hipermercados, empresas prestadoras de servicio, colegios y hogares inquilinos. El relevamiento se realiza de forma directa a través de la visita o contacto de un encuestador a cada establecimiento u hogar seleccionado.

Cuadro resumen

Destacados del mes



El **Nivel general** del Índice de Precios al Consumidor Jujuy registró un alza mensual de **1,8%** en octubre de 2026.



La división que mayor aumento tuvo este mes fue **Seguros y servicios financieros (3,0%)**.



Las dos divisiones que registraron las menores variaciones en el mes fueron **Prendas de vestir y calzado (0,6%)** y **Bebidas alcohólicas y tabaco (0,6%)**.



La mayor incidencia en el nivel general correspondió a la división **Alimentos y bebidas no alcohólicas**.

Índice de Precios al Consumidor

San Salvador de Jujuy - Palpalá. Base mayo 2026=100

Octubre 2026

El nivel general del Índice de Precios al Consumidor de San Salvador de Jujuy - Palpalá registró en el mes de octubre una variación de 1,8% con relación al mes anterior. Una síntesis de las variaciones de precios correspondiente al mes de octubre, se puede observar en el cuadro siguiente.

Cuadro 1. **Variaciones de octubre de 2026 respecto del mes anterior**

Variedad	Índice		Variación respecto al mes anterior
	Septiembre 2026	Octubre 2026	
Nivel general	**107,4**	**109,3**	**1,8**

Fuente y elaboración: DiPEC.

En el cuadro 2 se puede observar un resumen de la variación del IPC JUJUY correspondiente al mes de octubre de 2026 comparada con el IPC NOA INDEC y el IPC NACIONAL INDEC.

Cuadro 2. **Variaciones de octubre de 2026 respecto del mes anterior, al mismo mes de 2025 y a diciembre de 2025. Provincia de Jujuy, Región NOA y Nacional**

Índice de Precios al Consumidor	Variaciones de octubre de 2026 con respecto al mes anterior	Variaciones de octubre de 2026 con respecto al mismo mes de 2025	Variaciones de octubre de 2026 con respecto a diciembre de 2025
Nivel General Jujuy	**1,8**	**33,2**	**25,8**
Nivel General NOA	1,7	33,0	26,7
Nivel General Nacional	2,2	33,1	26,3

Fuente y elaboración: DiPEC - INDEC.

Una síntesis de las variaciones de precios de octubre de 2026, correspondiente a cada división de la canasta del Índice de Precios al Consumidor se puede observar en el cuadro siguiente.

Cuadro 3. **Variaciones de octubre de 2026 respecto del mes anterior, según divisiones**

Nivel general y divisiones	Variaciones de octubre de 2026 con respecto al mes anterior
Nivel general	**1,8**
Alimentación y bebidas no alcohólicas	2,2
Bebidas alcohólicas, tabaco y otros	0,6
Prendas de vestir y calzado	0,6
Vivienda, agua, electricidad, gas y otros combustibles	1,1
Equipamiento y mantenimiento del hogar	1,6
Salud	2,3
Transporte	1,1
Información y comunicación	2,8
Recreación y cultura	1,0
Educación	2,4
Restaurantes y hoteles	2,3
Seguros y servicios financieros	3,0
Bienes y servicios varios	2,3

Fuente y elaboración: DiPEC.

Gráfico 1. **Variaciones porcentuales de octubre de 2026 con respecto al mes anterior**

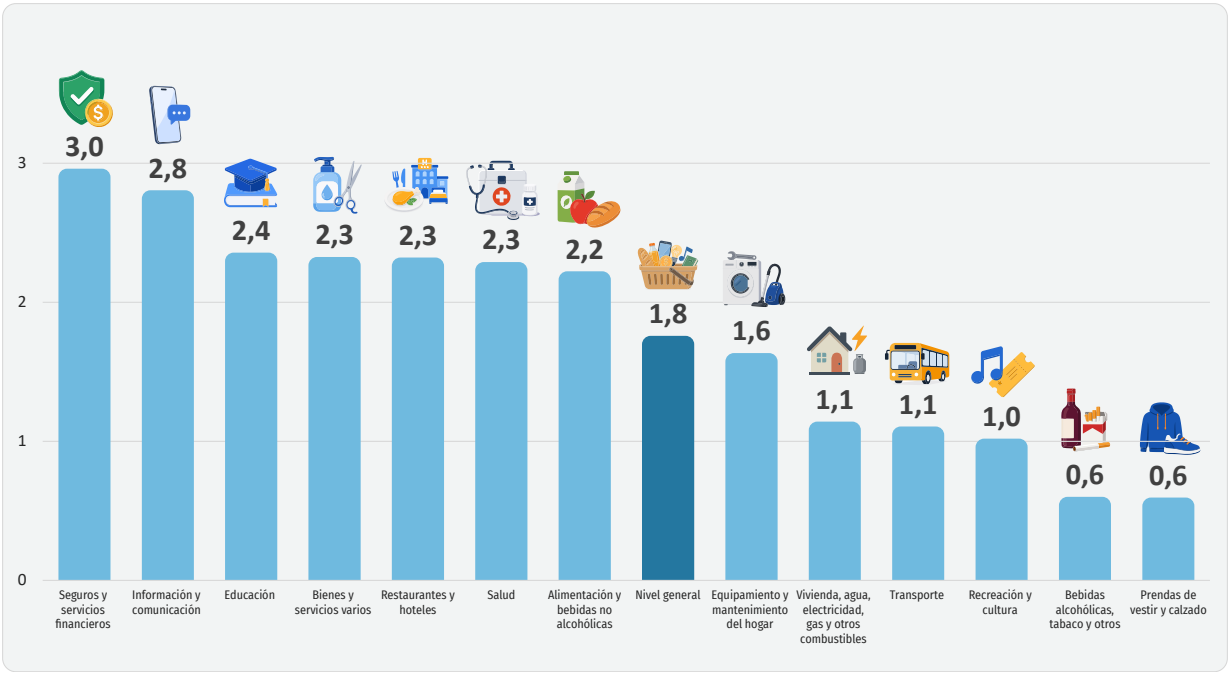

Fuente y elaboración: DiPEC.

Incidencia

La incidencia de una división en el Nivel General mide lo que hubiera variado el Nivel General del Índice, si el resto de los precios hubiesen permanecido constantes.

La suma total de las incidencias de las divisiones es igual a la variación del Nivel General del Índice.

Cuadro 4. **Incidencia de las divisiones en la variaciones del nivel general del IPC en San Salvador de Jujuy - Palpalá. Resultados con respecto al mes anterior**

Nivel general y divisiones	Incidencia
Nivel general	**1,8**
Alimentación y bebidas no alcohólicas	0,67
Bebidas alcohólicas, tabaco y otros	0,01
Prendas de vestir y calzado	0,04
Vivienda, agua, electricidad, gas y otros combustibles	0,14
Equipamiento y mantenimiento del hogar	0,07
Salud	0,11
Transporte	0,16
Información y comunicación	0,23
Recreación y cultura	0,05
Educación	0,05
Restaurantes y hoteles	0,14
Seguros y servicios financieros	0,01
Bienes y servicios varios	0,07

El porcentaje de incidencia mide la contribución de cada capítulo en el Nivel General. Debido a redondeos, la suma de los datos puede no coincidir con el total.
Fuente y elaboración: DiPEC.

Cuadro 5. Precios al consumidor de un conjunto de alimentos, bebidas y otros artículos

Descripción	Unidad de medida	Precios medios septiembre	Precios medios octubre	Variación porcentual (%) respecto del mes anterior
Pan francés tipo mignon	1 kg	3.265,15	3.183,69	-2,5
Galletitas de agua envasadas	250 g	1.684,18	1.687,26	0,2
Galletitas dulces envasadas sin relleno	150 g	1.200,38	1.226,80	2,2
Arroz blanco simple	1 kg	1.646,80	1.642,30	-0,3
Harina de maíz	500 g	1.425,03	1.399,90	-1,8
Harina de trigo común	1 kg	1.012,41	1.049,16	3,6
Asado	1 kg	20.327,83	20.524,37	1,0
Carne picada común	1 kg	16.138,60	16.273,86	0,8
Cuadrada	1 kg	19.651,43	19.798,34	0,7
Cuadril	1 kg	21.779,30	21.977,17	0,9
Nalga	1 kg	22.902,69	23.057,12	0,7
Hamburguesas congeladas	caja 4 unidades	6.282,10	6.348,13	1,1
Paleta	1 kg	18.552,31	18.770,65	1,2
Pollo entero	1 kg	5.090,70	5.155,13	1,3
Filet de merluza	1 kg	16.366,00	16.555,06	1,2
Salchicha tipo viena	paquete 6 unidades	2.162,14	2.173,64	0,5
Jamón cocido	1 kg	19.569,88	19.352,62	-1,1
Mortadela	1 kg	12.991,89	13.312,63	2,5
Aceite de girasol	envase PET x 1500 cc	6.687,55	6.734,16	0,7
Leche larga vida entera	1000 cc	2.238,43	2.272,85	1,5
Leche en polvo	800 g	9.776,81	10.292,25	5,3
Queso cremoso	1 kg	12.144,77	12.052,94	-0,8
Queso crema	180 g	4.418,92	4.935,03	11,7
Queso rallado	120 g	5.338,34	5.188,42	-2,8
Manteca	200 g	2.996,13	3.062,05	2,2
Yogurt firme	195 g	1.930,59	1.943,38	0,7
Dulce de leche	400 g	4.088,09	4.128,48	1,0
Huevos de gallina	12 unidades	3.242,20	3.326,25	2,6
Manzana deliciosa	1 kg	3.933,52	3.932,09	0,0
Limón	1 kg	1.438,46	1.590,04	10,5
Naranja	1 kg	1.483,67	1.522,11	2,6
Mandarina	1 kg	1.660,58	1.900,95	14,5
Banana	1 kg	2.053,56	1.963,46	-4,4
Batata	1 kg	1.818,05	2.253,97	24,0
Papa	1 kg	2.072,88	2.234,35	7,8
Cebolla	1 kg	1.924,03	2.163,86	12,5
Lechuga	1 kg	1.968,89	1.933,67	-1,8
Tomate perita	1 kg	1.862,98	1.903,72	2,2
Zapallo Anco	1 kg	1.696,51	2.318,09	36,6
Tomate entero en conserva	230 g escurrido	1.417,11	1.430,59	1,0
Arvejas en conserva	220 g escurrido	1.037,01	1.027,66	-0,9
Azúcar	1 kg	1.440,60	1.453,60	0,9
Sal fina	500 g	1.309,25	1.370,19	4,7
Gaseosa base cola	envase plástico x 1,5 l	3.406,20	3.394,76	-0,3
Polvo para jugo	sobre	449,92	454,17	0,9
Soda en sifón descartable	2 l	1.871,94	1.846,32	-1,4
Cerveza en botella	1000 cc	3.899,55	3.963,92	1,7
Vino tinto común en caja	1 l	2.387,96	2.406,94	0,8
Detergente líquido	750 cc	2.091,49	2.155,49	3,1
Jabón líquido para ropa	950 cc	3.499,52	3.586,94	2,5
Jabón en polvo para ropa	800 g	2.914,26	3.076,41	5,6
Lavandina	botella plástica 1 l	1.381,22	1.390,66	0,7
Champú	275 ml	4.023,26	4.213,17	4,7
Desodorante roll-on	70 cc	4.122,52	4.170,18	1,2
Jabón de tocador	125 g	1.302,85	1.304,15	0,1
Pañales descartables medianos	10 unidades	3.396,12	3.339,86	-1,7

Fuente y elaboración: DiPEC.

Cuadro 6. **Índice de precios al consumidor de San Salvador de Jujuy - Palpalá. Ponderaciones de la canasta, según divisiones**

Nivel general y divisiones	Ponderación
Nivel general	**100,00**
Alimentación y bebidas no alcohólicas	30,08
Bebidas alcohólicas, tabaco y otros	1,74
Prendas de vestir y calzado	8,05
Vivienda, agua, electricidad, gas y otros combustibles	12,21
Equipamiento y mantenimiento del hogar	4,32
Salud	4,60
Transporte	14,47
Información y comunicación	8,06
Recreación y cultura	4,95
Educación	1,98
Restaurantes y hoteles	6,00
Seguros y servicios financieros	0,39
Bienes y servicios varios	3,16

Fuente y elaboración: DiPEC.

Gráfico 2. **Estructura de la ponderación del IPC. San Salvador de Jujuy - Palpalá**

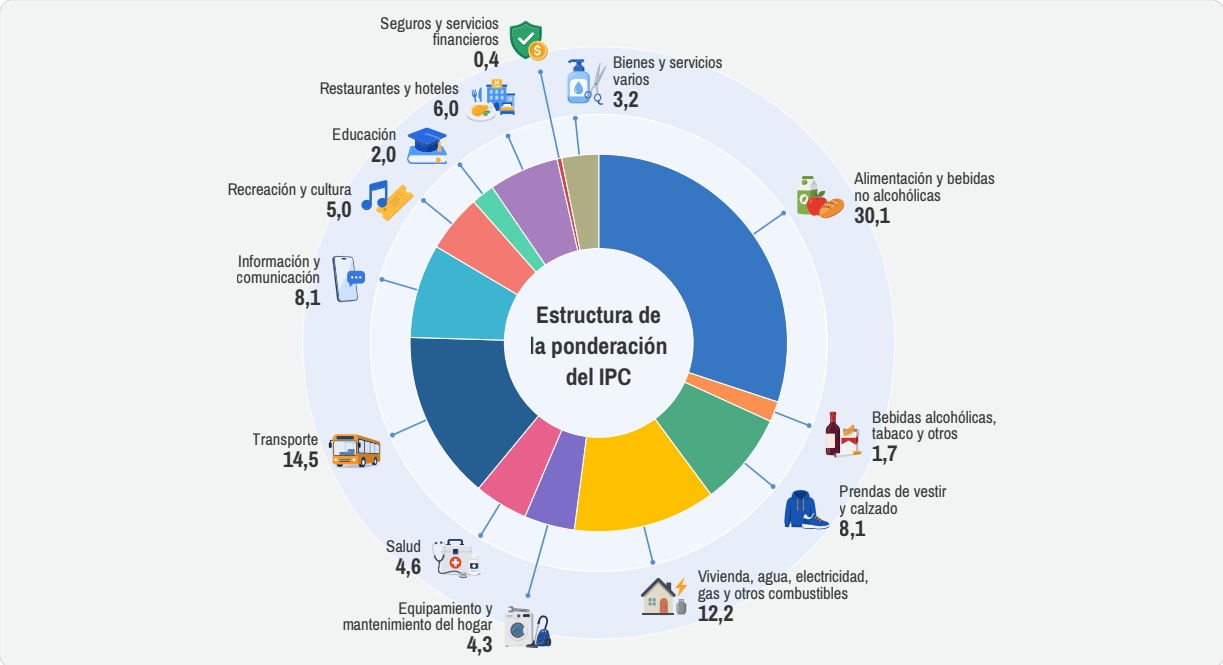

Fuente y elaboración: DiPEC.

Gráfico 3. **Evolución histórica de las variaciones porcentuales mensuales del Nivel General del Índice de precios al consumidor de Jujuy, NOA y Nacional. Años 2018-2026**

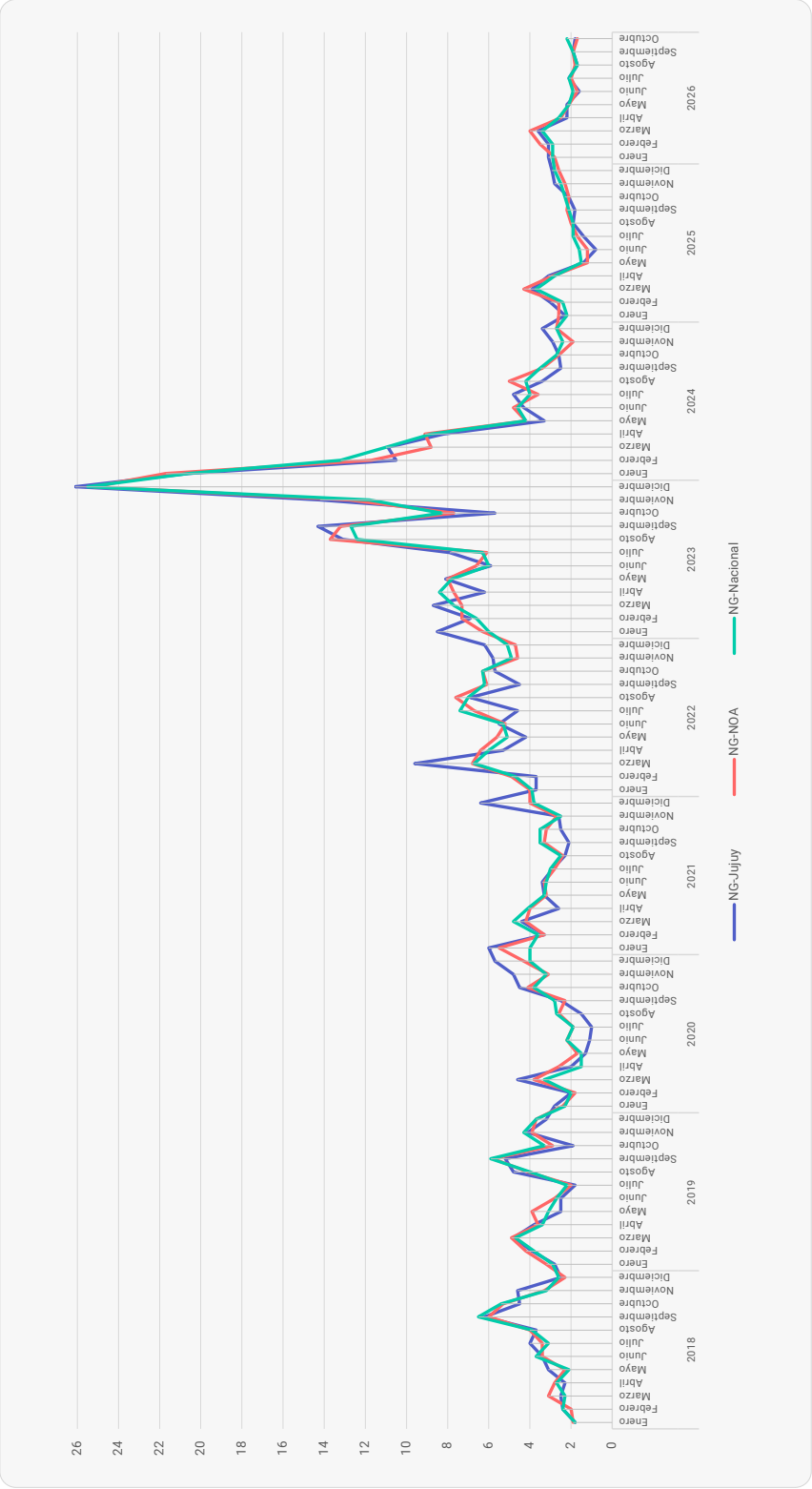

Fuente y elaboración: DiPEC.